Boletín Informativo Mayo, especial COVID-19

Lunes, 04 de Mayo de 2020 11:48:11

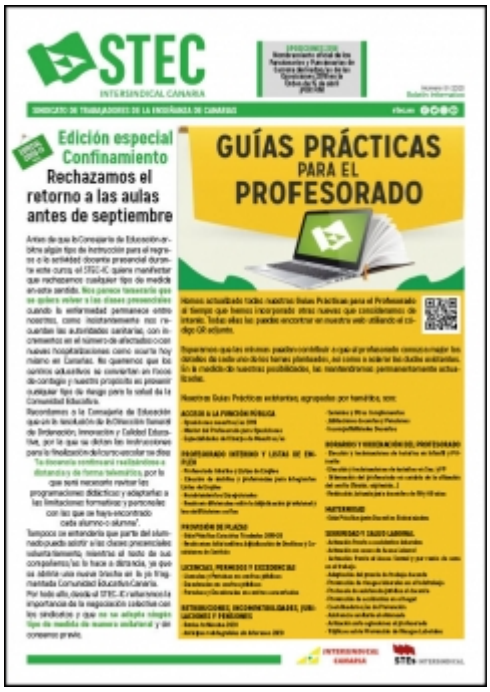
STEC
INTERSINDICAL CANARIA

Edición especial Confinamiento

Rechazamos el retorno a las aulas antes de septiembre

GUÍAS PRÁCTICAS PARA EL PROFESORADO

En este enlace puedes acceder al Boletín Informativo del STEC-IC (correspondiente al mes de mayo 2020) con toda la información de actualidad que afecta al profesorado canario. Dadas las actuales circunstancias hemos optado por la realización de una edición especial de 4 páginas que contiene un resumen de las instrucciones publicadas y otras novedades.

Última actualización Jueves, 03 de Diciembre de 2020 21:20:48